

Terapeut Comportamental International

Cerințe

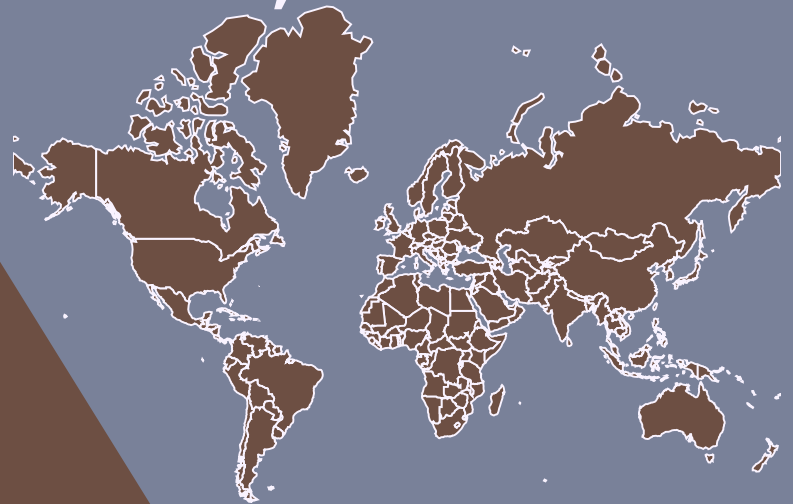

International Behavior
Analysis Organization
2021 v100

Comitetul de traducere în limba română
Florina Vîlcea, MA, BCBA, IBA
Iulia-Ioana Lăzărean, MA, BCBA, IBA

Cerințele pentru a obține certificarea IBT

01

Terapeutul Comportamental International (IBT) este certificarea obținută de către cei care furnizează în mod obișnuit implementarea practică a educației comportamentale, a suporturilor și serviciilor concepute de analiștii comportamentali. Cerințele IBT se încadrează în cinci mari categorii. Acestea sunt : înregistrarea, îndeplinirea cerințelor educaționale, practică supervizată, Testarea abilităților candidatului și promovarea examenului IBT online.



Mergi la
www.theibao.com
crează-ți contul de
candidat.

Înregistrează-te și achită
taxele

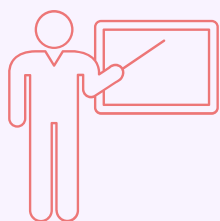

Finalizați 40 de ore de
training pe conținutul
educațional IBT



Testarea abilităților
candidatului

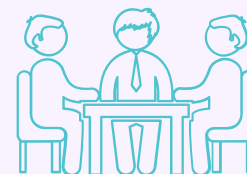

300 de ore de practică
supervizată



Examen online IBT

Cerințe pentru a obține certificarea de Terapeut Comportamental International (IBT)

02

Diplomă de liceu
(sau echivalentul regional)
Înregistrează-te la IBAO,
achită taxele și semnează
Formularul de acord etic

Finalizează necesarul
de 40 de ore de
conținut de training
aprobat

Alege Supervizorul și
semnează Acordul de
supervizare

Finalizează Testarea
abilităților
candidatului

Finalizează 4 ore de
CEU

(credite de învățare
continuă)

Finalizează 300 de
ore
de practică
supervizată

Finalizează 10 ore de
supervizare

Promovează
examenul IBT

Conținutul trainingului IBT este necesar pentru a susține examenul IBT. Conținutul este de cel puțin 40 de ore de ABA și informații aferente necesare pentru a începe practicarea ca IBT acreditat. Conținutul trainingului include informații relevante pentru:

- Dizabilități
- Baze Comportamentale
- Colectarea de date
- Asistarea în procedurile de evaluare
- Abilităților de predare a procedurilor
- Comportamente problematice
- Profesionalism

Abilitățile și conceptele necesare pentru studiu sunt prezentate în documentația Conținutul de training IBT și în documentația Conținut de training IBT versiunea extinsă, disponibilă pentru descărcare pe site-ul web IBAO, www.theibao.com.

Trainingul de 40 de ore poate fi obținut din mai multe surse, deși, de obicei, un singur furnizor prezintă toate informațiile. Utilizarea mai multor furnizori riscă ca fiecare componentă a conținutului obținut să fie redundant și să aibă documentație suplimentară.

Cu toate acestea trainingul de 40 de ore poate fi finalizat în doar o săptămână, în mod normal trainingul necesită 2 până la 10 săptămâni pentru a fi finalizat.

O dată finalizat, candidatul trebuie să încarce în contul său online dovada finalizării trainingului de 40 de ore.



Analiștii comportamentali care sunt supervizori au un rol foarte important în dezvoltarea unui IBT, în domeniul analizei aplicate a comportamentului și în percepția tot mai mare a ceea ce înseamnă să practici ABA în întreaga lume. Prin supervizarea intensă, ghidare etică și cunoștințe vaste, un supervisor poate ajuta la creșterea profesională a unui IBT.

Deoarece ABA se dezvoltă în ritmuri diferite în diferite părți ale lumii, un standard pentru cerințele de supervisor nu poate fi adecvat pentru fiecare candidat în mod universal. Ca atare, IBAO a creat o serie de opțiuni pentru a asigura flexibilitatea și competența de a deveni supervisor pentru un candidat IBT.

Cerințe specifice

Un audit al acreditărilor supervisorului va fi necesar pentru 10% dintre supervizori pentru a asigura că supervizorii îndeplinesc cerințele specifice IBAO.

Supervisorul trebuie să îndeplinească UNA din următoarele:

1. O certificare IBA activă;
2. Un analist comportamental autorizat de un alt consiliu de acreditare sau organism în stare bună (exemple: BCBA®, BCBA-D®, QABA®, licență de stat/regională/națională ca analist comportamental);
3. Deținerea unei diplome de master sau doctorat dintr-un program acreditat ABAI;
4. Deținerea unei diplome de doctorat într-o disciplină conexă, finalizarea cu succes a OSE și un post la facultate/trainer în departamentul academic care oferă OSE;
5. **Deține o diplomă de master sau doctorat, 5 sau mai mulți ani de angajare directă în domeniul ABA cu experiență de supervizare (*cu revizuire a portofoliului și aprobare de la IBAO)

Acord de Supervizare IBT



DATA: _____

Acest acord descrie relația, rolurile și așteptările pentru practica supervizată în Analiză Aplicată a Comportamentului (ABA) dintre _____ candidatul IBT (supervizatul) și _____ supervizorul .

Supervizarea unui candidat IBT este una dintre cele mai importante caracteristici ale certificării IBT. Procesul este instrucțional și oferă candidatului oportunități clare de implementare și practicare a abilităților aliniate cu conținutul de 40 de ore training IBT.

Practica totală supervizată constă în 300 de ore în care supervizarea are loc timp de 1 oră la fiecare 30 de ore de practică. Numărul total de ore de supervizare rezultat este de 10. Cele 300 de ore pot fi finalizate în doar 10 săptămâni sau pe o perioadă de 24 de luni. Candidații care necesită mai mult de 24 de luni de la momentul înregistrării trebuie să contacteze info@theibao.com.

Această perioadă contractuală acoperă datele de la _____ până la _____.

Supervizarea poate fi acumulată numai în orele în care este în vigoare un Acord de supervizare. Este imperativ ca orice modificare a relației de supervizare să fie actualizată imediat pe site-ul IBAO, astfel încât toate orele de practică să poată fi luate în considerare pentru totalul necesar.

Supervizorii trebuie să îndeplinească calificările stabilite în lista de calificări pentru supervizorii IBA.

Supervizorii și candidații trebuie să exercite toate practicile, serviciile și supervizarea în conformitate cu Ghidul etic IBAO. Auditul pentru calificările supervizorului va avea loc pentru 10% dintre candidați. Supervizorii sunt de acord să trimită documente de verificare pentru a dovedi că au fost îndeplinite calificările prin acceptarea acestei experiențe de supervizare.

Scopul experienței:

Candidatul va participa la furnizarea de servicii ABA realizând sarcini și abilități care se aliniază cu conținutul de 40 de ore de training IBT. Supervizarea poate fi efectuată în persoană în sesiuni individuale sau de grup și la distanță în sesiuni individuale sau de grup.

Contract de Supervizare IBT



Cerințe:

Candidatul este de acord să mențină un jurnal al activităților de supervizare.

Supervizorul este de acord să semneze orele care au fost furnizate în cadrul activităților corespunzătoare și nu va reține semnarea activităților de supervizare dacă orele au fost efectuate corespunzător.

Supervizorul și candidatul sunt de acord să completeze Formularul de documentare al supervizării online pentru fiecare întâlnire de supervizare.

Supervizorul va alege două seturi de abilități și le va evalua cu ajutorul Testarea abilităților candidatului. Supervizorul va completa online Formularul de aprobare a testării abilităților candidatului pentru TAC.

Contractul poate fi reziliat în orice moment de către oricare dintre părți. Cu toate acestea, ar trebui luate toate măsurile pentru a rezolva orice divergențe, astfel încât orele de practică să nu fie întrerupte în mod nejustificat.

Candidatul este responsabil pentru obținerea consimțământului clientului pentru a furniza detalii, date și informații confidențiale supervisorului.

Candidatul și supervizorul sunt de acord că supervizorul este responsabil pentru luarea deciziilor clinice, îndrumarea și răspunderea cazului. Ambii sunt de acord că IBAO nu este responsabil pentru nicio situație negativă care ar putea apărea din furnizarea de servicii și procesul de supervizare.

Ambele părți sunt de acord cu prevederile acestui document și vor practica în conformitate cu Ghidul etic IBAO.

Semnătura Candidatului: _____

Numele Candidatului: _____

Emailul Candidatului: _____

Semnătura Supervisorului: _____

Numele Supervisorului: _____

Emailul Supervisorului: _____

Pentru a începe acumularea celor 300 de ore de practică supervizată, Acordul de supervizare trebuie semnat de către candidat și supervisor. O dată semnat, candidatul poate începe să acumuleze orele de practică supervizată.

Practica Supervizată

Pentru a susține examenul IBT sunt necesare cel puțin 300 de ore de practică supervizată.

Este necesară o (1) oră de supervizare pentru fiecare 30 de ore de practică.

Nu există restricții privind numărul de ore care pot fi completat ca ore de practică directă. Adică 100% din orele supervizate pot fi ale candidatului IBT care prestează servicii.

Este necesară o oră de supervizare pentru fiecare 30 de ore de practică. Supervizarea poate avea loc oricând în cele 30 de ore. Este necesară o oră de supervizare pentru primele 30 de ore de practică (1-30). Este necesară o oră pentru următoarele 30 de ore de practică ale candidatului (31-60). Și fiecare 30 de ore ulterioare de practică (61-90, 91-120 etc.) necesită o oră de supervizare.

Cele 30 de ore de practică pot avea loc într-o perioadă de 1 săptămână, 2 săptămâni sau mai mult. Indiferent de cât timp durează cele 30 de ore de practică, una dintre acele 30 de ore trebuie supervizată.

Un candidat poate obține mai mult de o oră de supervizare pentru cele 30 de ore, dar doar o oră la 30 de ore va fi luată în considerare pentru cele 10 ore de supervizare necesare pentru a susține examenul IBT.

Toate orele de supervizare pot fi obținute prin metode la distanță.

Orele de practică supervizată pot începe imediat după înregistrare și semnarea Acordului de supervizare. Aceste ore pot fi acumulate în timp ce candidatul obține cele 40 de ore de training. Cele 40 de ore de training nu sunt obligatorii pentru a începe orele de practică supervizată.

Practica Supervizată (continuare)

Supervizarea de grup va fi acceptată pentru cel mult 5 din cele 10 (50%) ore de supervizare necesare.

Supervizarea de grup va fi limitată la grupuri cu minim 5 candidați.

Candidatul poate colabora cu mai mulți supervizori pe parcursul procesului de certificare/training.

- Fiecare supervizor trebuie să fie înregistrat la IBAO și trebuie să îndeplinească cerințele de supervizor.
- Înainte de începerea practicii supervizate, trebuie semnat un Acord de supervizare cu fiecare supervizor.
- Supervizorii își păstrează dreptul de a înceta relația de supervizare cu un candidat în cazul unei încălcări majore a Ghidului etic IBAO.

Documentație

Pentru fiecare întâlnire de supervizare, fie de grup, la distanță sau față în față, supervizorul și candidatul trebuie să completeze Formularul de documentare a supervizării pentru a raporta informații despre întâlnire. Aceste formulare trebuie completate online prin autentificarea în contul lor IBAO. Este necesar un Formular de documentare a supervizării pentru fiecare oră de supervizare astfel încât acea oră de supervizare să fie luată în considerare pentru cele 10 ore necesare.

Candidatul completează Formularul de documentare a supervizării și îl trimite prin contul său IBAO. Platforma IBAO va trimite apoi un e-mail supervizorului care se va conecta la contul său și va completa partea sa. Atât candidatul, cât și supervizorul vor avea acces la formular o dată ce acesta este completat și semnat.

Documentația necesară va include:

- Data ședinței de supervizare;
- Contextul intervenției;
- Data începerii perioadei de supervizare;
- Data încheierii perioadei de supervizare;
- Totalul orelor de experiență acumulate în perioada de supervizare;
- Totalul orelor de supervizare acumulate în perioada de supervizare;
- Totalul orelor acumulate;
- Metoda de supervizare;
- Tipul de supervizare (grup/individual/etc.)
- Note de supervizare
- Feedback

Formular de documentare a supervizării IBT



CONTEXTUL

INTERVENȚIEI: _____

DATA: _____

CANDIDATUL: _____ SUPERVIZORUL: _____

DATA ÎNCEPERII PERIOADEI DE
SUPERVIZARE: _____

DATA ÎNCHEIERII PERIOADEI DE
SUPERVIZARE: _____

ORE DE EXPERIENȚĂ ÎN ACEASTĂ
PERIOADĂ: _____

ORE SUPERVIZARE ÎN ACEASTĂ
PERIOADĂ: _____

TIPUL DE SUPERVIZARE (ÎNCERCUIEȘTE UNA): GRUP INDIVIDUAL

METODA DE SUPERVIZARE (ÎNCERCUIEȘTE UNA): OBSERVARE VIZIONARE
ÎNREGISTRARE VIDEO ÎNTÂLNIRE

NOTE: _____

FEEDBACK: _____

SEMĂTURĂ:

În timpul orelor de practică supervizată, supervizorul candidatului va efectua testarea abilităților candidatului (TAC) cu privire la implementarea a două seturi diferite de abilități așteptate de la candidat, pe baza rolurilor și abilităților care sunt demonstrate în timpul supervizării. TAC poate fi diferit pentru fiecare candidat. Nu există un set preselectat de abilități care să fie testate. Abilitățile testate sunt cele care sunt supervizate. TAC-urile pot fi efectuate, de exemplu: cu privire la colectarea de date, implementarea DTT-urilor, programele de dezvoltare a limbajului, programele de abilități funcționale, evaluările, orarele de întărire, realizarea graficelor etc. Orice set de abilități din trainingului de 40 de ore de formare IBT la care IBT-ul primește supervizare este un set de abilități acceptabile pentru TAC.

Serviciile și abilitățile supervizate sunt cele care vor fi evaluate. Supervizorul este responsabil pentru crearea formularului utilizat în scopuri de evaluare.

- TAC trebuie să acopere cel puțin 10 componente ale unui set de abilități care durează cel puțin 10 minute.
- Este necesară o precizie de cel puțin 80%.
- Sunt necesare două TAC-uri diferite.
- Pentru fiecare TAC este necesară o abilitate diferită.
- TAC este o evaluare în direct a candidatului pentru furnizarea de servicii foarte asemănătoare cu o evaluare a integrității intervenției.

Ca și în cazul cerințelor de supervizare, TAC-urile pot fi finalizate cu supervizorul prezent fizic, de la distanță, cum ar fi prin Hi Rasmus, Zoom, Facetime etc., sau printr-o înregistrare video.

Pentru supervizorul care crează TAC-ul

Pentru a crea fișa de colectare a datelor TAC, urmați acești pași:

- Decideți activitatea sau setul de abilități de evaluat;
- Creați analiza sarcinilor activității alese;
- Creați cel puțin 10 puncte de evaluare a abilității sau activității;
- Creați un sistem de notare (da/nu; +/- etc.);
- Scorati performanța candidatului în timp ce demonstrează abilitățile alese.

Supervizorul candidatului este responsabil să trimită Formularele de aprobare pentru testarea abilităților candidatului în contul supervizorului.



EXEMPLU DE FIȘĂ DE COLECTARE DE DATE TAC

11

Data: _____ Candidat: _____ Supervisor: _____

Ora de începere: _____ Ora de încheiere: _____ Durata: _____

	Trial 1	Trial 2	Trial 3	Trial 4	Trial 5
Organizează materialele	D/N	D/N	D/N	D/N	D/N
Obține atenția copilului	D/N	D/N	D/N	D/N	D/N
Oferă SD-ul	D/N	D/N	D/N	D/N	D/N
Așteaptă 5 sec. pentru a primi un răspuns	D/N	D/N	D/N	D/N	D/N
Întărește răspunsul corect	D/N	D/N	D/N	D/N	D/N
Dacă răspunsul este greșit, ofera din nou SD-ul și promptul adecvat	D/N	D/N	D/N	D/N	D/N
Strânge materialele	D/N	D/N	D/N	D/N	D/N
Colectează datele	D/N	D/N	D/N	D/N	D/N
Se organizează pentru următorul trial	D/N	D/N	D/N	D/N	D/N
Gestionează comportamentul dintre trial-uri	D/N	D/N	D/N	D/N	D/N
	/10	/10	/10	/10	/10

În acest exemplu TAC pentru DTT, supervisorul creează un TAC pentru 10 componente diferite în 5 încercări. Pe măsură ce candidatul implementează testele, supervisorul evaluează acuratețea candidatului în implementare. În acest exemplu, supervisorul va încercui D pentru Da și N pentru Nu pentru fiecare componentă a încercărilor pe parcursul TAC de 5 încercări. Vă rugăm să rețineți că acest exemplu este doar pentru scopuri vizuale. Fiecare TAC trebuie să aibă o durată de 10 minute. Pentru unele sesiuni DTT, 10 minute este cel mai probabil mai aproape de 20 de încercări pentru unii cursanți.

Formularul de aprobare a candidatului în testarea abilităților



DATA: _____ CANDIDAT: _____

SUPERVIZOR: _____

DESCRIEREA TAC-ului: _____

SEMNĂTURA CANDIDATULUI: _____

SEMNĂTURA SUPERVIZORULUI: _____

Completați un formular pentru fiecare TAC. Sunt necesare două TAC-uri. Ambele TAC-uri trebuie efectuate pe seturi diferite de abilități. Supervizorul candidatului este responsabil să elaboreze, să conducă și să aprobe (admis/respins) setul de abilități al candidatului. Supervizorul este responsabil să completeze formularul online în contul supervizorului. Este necesar un formular pentru ambele TAC-uri efectuate. Nu este necesar niciun formular dacă supervizorul a evaluat proiectul ca fiind nesatisfăcător. Nu există o limită a numărului de TAC-uri care pot fi încercate până când sunt admise două.

Unul dintre cele mai importante aspecte ale certificării ca IBT este de a continua să învețe și dezvoltarea profesională. Patru (4) ore de educație continuă sunt necesare înainte de certificare.

Fiecare candidat va trebui să documenteze CEU-urile obținute. Documentarea necesită un document fizic care arată în mod clar conținutul și durata evenimentului de formare, când a avut loc trainingul și care organizație sau individ a oferit trainingul. Sunt acceptate următoarele tipuri de CEU:

- Participarea la seminarii online sau în persoană, la workshop-uri sau la cursuri de formare privind ABA sau informații legate de analiza comportamentului;
- Prezentarea unui seminar, al unui workshop sau al unui training privind ABA sau informații legate de analiza comportamentului.

CEU-uri de pre-certificare

- 4 CEUs - credite de formare continuă
- 1 oră de etică
- 1 oră în diversitate culturală și conștientizare
- 2 ore în subiecte ABA

Când toate cerințele au fost îndeplinite, candidații IBT se înregistrează și se prezintă la examenul online IBT. Cerințele pentru examenul IBT au fost create pentru a permite unui număr mare de oameni din întreaga lume să își demonstreze competențele.

- Nu sunt necesare centre de testare.
- Fără călătorii în diferite țări.
- Fără costuri de cazare sau alte cheltuieli suplimentare.
- Tot ceea ce ai nevoie pentru a susține examenul este un spațiu de lucru liniștit și auster și o conexiune la internet.
- Controlul și securitatea examenelor sunt finalizate online.

DETAIIILE EXAMENULUI IBT



- Examen online; fără centre de testare;
- Supraveghere virtuală și online
- 75 de întrebări grilă sau întrebări Adevărat/Fals
- 2 ore pentru a finaliza examenul
- Conținut: bazele ABA, dizabilități, tipuri de predare, strategii bazate pe dovezi științifice etc.

După ce ai devenit certificat ca IBT, trebuie îndeplinite anumite cerințe pentru a menține acreditarea. Ciclul de certificare IBT este de 2 ani. Asta înseamnă că atunci când te certifică, rămâi certificat timp de 2 ani. La fiecare 2 ani trebuie să te re-certifică pentru a-ți menține acreditarea.

Recerfiticarea la fiecare 2 ani

- 8 CEUs (4 pe an) - credite de formare continuă
 - 2 ore de etică (1 pe an)
 - 2 ore în diversitate culturală și conștientizare (1 pe an)
 - 4 ore în subiecte ABA (2 pe an)
- Supervizare continuă în practicarea ABA

Formarea Continuă

Fiecare IBT va trebui să documenteze CEU-urile pe care le-a obținut. Documentația presupune conținutul activității, cum ar fi un certificat de prezență sau alt document fizic care arată în mod clar conținutul și durata evenimentului de formare.

- Sunt acceptate participarea la seminarii online sau în persoană, workshop-uri sau traininguri despre ABA sau informații legate de analiza comportamentului.
- Sunt acceptate prezentarea unui seminar, al unui workshop sau al unui training legate de ABA sau informații legate de analiza comportamentului.

Supervizare Continuă

- Practica tuturor IBT-urilor trebuie fie supervizată de către un supervisor calificat
- Supervizarea poate fi în person sau la distanță, individuală sau de grup, și poate fi 100% directă
- Supervisorul IBT-ului trebuie să fie înregistrat la IBAO și să îndeplinească cerințele de supervizare
- Sunt acceptați supervizori multipli
- Formularul de documentare a supervizării este necesar pentru fiecare întâlnire de supervizare, exact în modul în care formularele au fost solicitate în timpul supervizării din pre-certificare.

Cerința IBAO este ca furnizarea de servicii IBT să fie supervizată la o rată de CEL PUȚIN 1 oră de supervizare pentru fiecare 40 de ore de practică



Cele mai bune practici sugerează ca supervizarea să fie efectuată la o rată mult mai mare de 1 oră pentru 40 de ore de practică. Un IBT poate avea nevoie de o oră de supervizare pentru fiecare 4-5 ore de practică atunci când învață noi abilități, când preia un caz nou sau când este nou certificat. Cerința de o oră de supervizare pentru 40 de ore de practică este o cerință minimă și rata reală ar trebui să fie mai mare, fiind determinată de supervisorul IBT-ului pe baza contextului clinic și al celui local.